

SAPATAS: LOCAÇÃO E FORMAS

ESCALA: 1/75

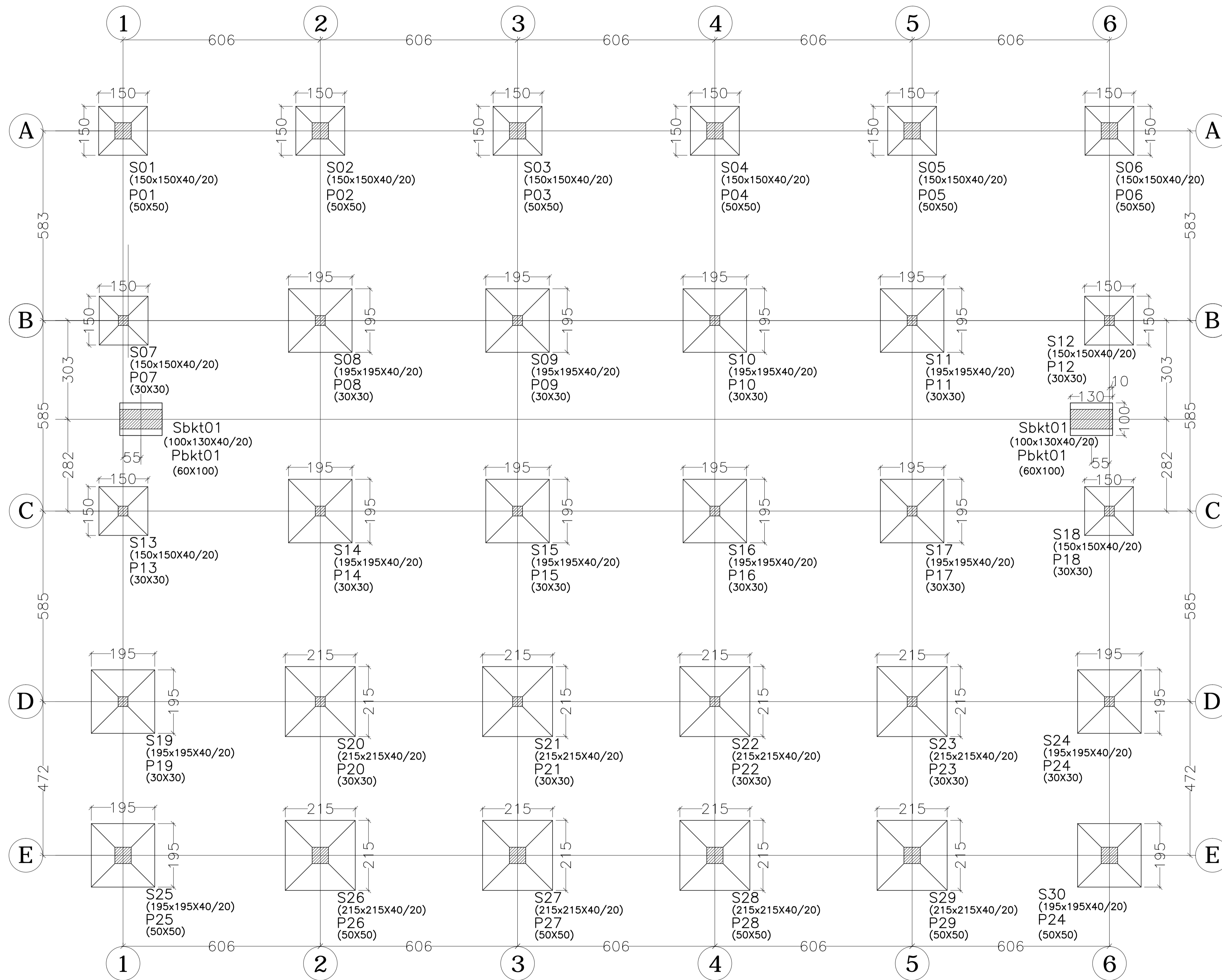

Nº.	DESCRIÇÃO	RESP.	DATA
05			
04			
03			
02			
01			

REVISÃO

GOVERNO DO ESTADO DO ESPÍRITO SANTO
SECRETARIA DE ESTADO DA EDUCAÇÃO - SEDU
GERÊNCIA DE REDE FÍSICA ESCOLAR

EEEFM CATHARINA CHEQUER
CONSTRUÇÃO DE QUADRA POLIESPORTIVA

ENDEREÇO: RUA ALECRIM Nº 100, JARDIM ASTECA - VILA VELHA-ES

PRANCHA: ESTRUCTURA CONCRETO AARMADO	PROJETO: ESTRUCTURAL
SECRETÁRIO ESTADUAL: HAROLDO CORRÊA ROCHA	ESCALA: UNIDADE:
GERENTE DA GERFE: EDUARDO DE MELLO TRISTÃO COSTA	CREA: MG-64866/D
COORDENADOR GERAL EPC: EDSON DE OLIVEIRA PIRES	CREA: 36404/D-RJ
AUTOR PROJETO: MOISÉS BRITO SOBRINHO	CREA: 20120093
CO-AUTOR PROJETO:	CREA: VISTO:
RESPONSÁVEL TÉCNICO:	CREA: VISTO:
ARQUIVO: L5VIV14-01-EC.dwg	DESENHO: VISTO:

REFERÊNCIA: LOCAÇÃO DAS SAPATAS	FOLHA: 01 10
FORMATO: A1	REVISÃO:
OBSERVAÇÕES:	DATA: AGOSTO/2018
VISTO:	VISTO: